

JFIDS 10

Flight Information Display for Smart Airport

ARRIVAL
Bandar Udara Atung Bungau Pager Alam
Saturday, July 31 2021 - 06

| Flight | Origin | Baggage | Schedule | Arrival | Status |
|-------------------------|-----------|---------|----------|---------|----------|
| Garuda Indonesia GA 270 | BATAM | 8 | 10:45 | - | SCHEDULE |
| Wings Air IW 1285 | PALEMBANG | 3 | 11:35 | - | SCHEDULE |
| Wings Air IW 1285 | PALEMBANG | 3 | 11:35 | - | SCHEDULE |
| Wings Air IW 1210 | BANDUNG | 1 | 11:30 | - | SCHEDULE |
| Wings Air IW 1213 | BANDUNG | 11 | 11:50 | - | SCHEDULE |
| Sriwijaya Air SJ 058 | JAKARTA | 11 | 12:30 | - | SCHEDULE |
| Sriwijaya Air SJ 058 | JAKARTA | 7 | 12:30 | - | SCHEDULE |
| Sriwijaya Air SJ 354 | SURABAYA | 3 | 13:30 | - | SCHEDULE |
| Garuda Indonesia GA 074 | JAKARTA | 3 | 13:35 | - | SCHEDULE |
| Garuda Indonesia GA 074 | JAKARTA | 9 | 11:35 | - | SCHEDULE |
| Sriwijaya Air SJ 064 | JAKARTA | 7 | 14:10 | - | SCHEDULE |
| Sriwijaya Air SJ 064 | JAKARTA | 12 | 14:10 | - | SCHEDULE |
| Wings Air IW 1286 | BANDUNG | 4 | 14:20 | - | SCHEDULE |
| Wings Air IW 1288 | BANDUNG | 1 | 14:20 | - | SCHEDULE |
| Lion Air JT 248 | JAKARTA | 4 | 15:30 | - | SCHEDULE |

BAGGAGE DISPLAY
Bandar Udara Mali Alor
Saturday, November 06 2021 - 20:18:53

Garuda Indonesia GA 270
JAKARTA
Garuda Indonesia GA 076
JAKARTA

Selamat datang di Bandara Mali Alor
1
Gate
November 06

Garuda Indonesia GA 080
JAKARTA
35°C
Time : 04:00 Expected : 04:00
Selamat datang di Bandar Udara Mali Alor

JADWAL KEBERANGKATAN

| Penerbangan | Ke | Tempo | Operasi | Status |
|-------------|-----------------|-------|---------|-----------|
| GA 008 | YOOKAKARTA | 8 | 07:00 | OK |
| GA 079 | YOOKAKARTA | 12 | 09:00 | OK |
| GA 079 | YOOKAKARTA | 09 | 07:00 | OK |
| GA 079 | YOOKAKARTA | 7 | 07:00 | OK |
| GA 079 | YOOKAKARTA | 11 | 07:00 | OK |
| SI 070 | SERABAYA | 4 | 08:00 | TIRUANJAL |
| SI 070 | SERABAYA | 8 | 08:00 | TIRUANJAL |
| SI 070 | SERABAYA | 3 | 08:00 | TIRUANJAL |
| SI 070 | SERABAYA | 10 | 08:00 | TIRUANJAL |
| SI 070 | SERABAYA | 11 | 08:00 | TIRUANJAL |
| SI 070 | SALAH | 1 | 18:30 | TIRUANJAL |
| SI 070 | BALUR SAK BIRAH | 4 | 18:30 | TIRUANJAL |

JADWAL KEDATANGAN

| Penerbangan | Dari | Tempo | Operasi | Status |
|-----------------|---------|-------|---------|-----------|
| GA 078 | JAKARTA | - | 06:30 | MENDAKAT |
| GA 078 | JAKARTA | 2 | 06:30 | TIRUANJAL |
| Lion Air JT 244 | JAKARTA | 2 | 07:30 | TIRUANJAL |
| Lion Air JT 244 | JAKARTA | 2 | 07:30 | TIRUANJAL |
| SI 008 | JAKARTA | 4 | 07:45 | TIRUANJAL |
| SI 008 | JAKARTA | 8 | 07:45 | TIRUANJAL |
| SI 008 | JAKARTA | 9 | 07:45 | TIRUANJAL |
| SI 008 | JAKARTA | 2 | 08:45 | TIRUANJAL |
| SI 008 | BANDUNG | 8 | 08:45 | TIRUANJAL |
| GA 072 | JAKARTA | 8 | 08:00 | TIRUANJAL |
| GA 072 | JAKARTA | 2 | 18:00 | TIRUANJAL |
| SI 096 | JAKARTA | 2 | 18:55 | TIRUANJAL |
| SI 096 | JAKARTA | 8 | 18:55 | TIRUANJAL |
| SI 010 | BALUR | 8 | 19:45 | TIRUANJAL |

ROBOTSOFT

Better Technology for a Better Life

IT & ELECTRICAL SOLUTIONS

info@robotsoft.co.id

www.robotsoft.co.id

JFIDS 10

Flight Information Display
for Smart Airport



JFIDS 10 adalah sistem automatic flight information display system (FIDS) terintegrasi dengan automatic flight announcement system (AFAS),

Sistem ini terdiri dari kombinasi perangkat dan aplikasi yang ditujukan untuk mewujudkan sistem smart airport.

JFIDS 10 adalah sistem terbaru yang direlease oleh Robotsoft pada tahun 2021.

Bandara yang pernah menggunakan JFIDS

Bandara Mali Alor
Bandara Atung Bungsu
Bandara Yuvai Semaring
Bandara M Sidik Muara Teweh
Bandara Gewayantana Larantuka
Bandara Tambolaka
Bandara Gamar Malamo Galela
Bandara Radin Inten II Lampung
Bandara Notohadinegoro
Bandara Suai Timor Leste
Bandara Sultan M Salahudin Bima
Bandara HAS Hanandjoeddin Belitung
Bandara Oesman Sadik Labuha
Bandara Tjilik Riwut Palangkaraya
Bandara Hang Nadim

SPEKIFIKASI PERANGKAT JFIDS 10



JFIDS 10 Client (Mini PC)

Mini PC Client untuk JFIDS 10, mini pc ini berfungsi untuk menampilkan display fids pada masing masing monitor.

Spesifikasi : ram 1 GB, cpu Quad Core 1.4 GHz, Jenis prosesor : arm

PC SERVER (FIDS SERVER)

Server bisa menggunakan pc server dengan spesifikasi cpu minimal 2 GHz dan ram minimal 6 GB

PC OPERATOR (FIDS OPERATOR)

Operator bisa menggunakan pc desktop aio dengan spesifikasi minimal cpu 1.8 GHz dan ram minimal 4 GB

FITUR JFIDS 10

Dual Language

| Flight | Destination | Class | Schedule | Actual | Status |
|--------------------------|-------------|-------|----------|--------|-----------------|
| Garuda Indonesia JT 684 | PALEMBANG | 1 | 13:00 | | TAKE OFF |
| Lion Air JT 444 | SEMARANG | 12 | 13:00 | | TAKE OFF |
| Garuda Indonesia JT 688 | PALEMBANG | 2 | 14:00 | | TO WAITING ROOM |
| Garuda Indonesia JT 606 | PALEMBANG | 7 | 14:00 | | TO WAITING ROOM |
| Lion Air JT 1711 | SURABAYA | 1 | 15:00 | | TO WAITING ROOM |
| Lion Air JT 249 | SEMARANG | 5 | 15:00 | | SCHEDULE |
| Lion Air JT 249 | SEMARANG | 5 | 15:00 | | SCHEDULE |
| Garuda Indonesia JT 6113 | YOGYAKARTA | 7 | 17:00 | | SCHEDULE |
| Lion Air JT 119 | YOGYAKARTA | 7 | 19:30 | | SCHEDULE |
| Garuda Indonesia JT 6113 | YOGYAKARTA | 7 | 19:30 | | SCHEDULE |
| Lion Air JT 249 | SEMARANG | 3 | 23:00 | | SCHEDULE |
| Garuda Indonesia JT 6113 | YOGYAKARTA | 11 | 23:00 | | SCHEDULE |
| Lion Air JT 608 | YOGYAKARTA | 9 | 23:00 | | SCHEDULE |

| Flight | Origin | Class | Actual | Status |
|--------------------------|-----------------|-------|--------|-------------------|
| Garuda Indonesia IW 1205 | SURABAYA | 1 | 00:16 | TERJADWAL |
| Garuda Indonesia IW 1710 | SURABAYA | 1 | 01:59 | TERJADWAL |
| Garuda Indonesia IW 1711 | PERISIR BARAT | 2 | 02:00 | TERJADWAL |
| Garuda Indonesia IW 1714 | BATAM DAN MEDAN | 2 | 03:00 | TERJADWAL |
| Garuda Indonesia CA 080 | JAKARTA | 1 | 04:00 | TERJADWAL |
| Garuda Indonesia CA 013 | YOGYAKARTA | 7 | 05:00 | BATAL |
| Garuda Indonesia IW 1205 | BATAM | 8 | 06:00 | PERISIAHA |
| Garuda Indonesia IW 080 | YOGYAKARTA | 8 | 07:56 | RE-EDUKASI/STUNGU |
| Garuda Indonesia CA 7028 | YOGYAKARTA | 5 | 08:00 | BAKAL PESAWAT |
| Garuda Indonesia IW 1711 | BATAM | 22 | 10:00 | BATAL |
| Garuda Indonesia CA 0112 | YOGYAKARTA | 12 | 11:00 | TERJADWAL |
| Garuda Indonesia IW 080 | PALEMBANG | - | 12:00 | BERANGKAT |
| Garuda Indonesia JT 318 | PALEMBANG | - | 12:00 | BERANGKAT |
| Lion Air JT 249 | SEMARANG | 4 | 13:00 | BERANGKAT |

Tampilan display terdiri dari 2 bahasa Indonesia dan Inggris

Announcement penerbangan juga terdiri dari 2 bahasa : Indonesia dan Inggris

Operasi Display FIDS Otomatis

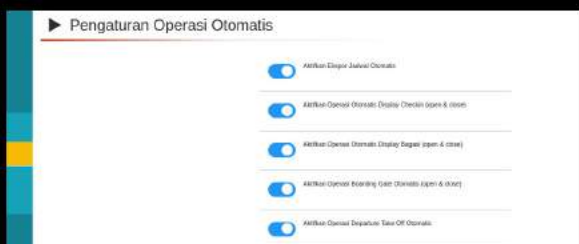

JFIDS 10 bisa dioperasikan secara otomatis tanpa bantuan operator dengan pengaturan yang telah disetting sebelumnya

Jika Anda membutuhkan fitur tambahan otomatis dengan cara terhubung ke atc, kami juga menyediakan jasa kustom dengan tambahan biaya.

Terintegrasi Flight Announcement System



JFIDS 10 terintegrasi announcement system penerbangan.

Secara default, announcement otomatis dinonaktifkan, jika Anda menginginkan announcement agar berjalan otomatis silahkan request ke tim kami di lapangan

Contoh announcement JFIDS 10 bisa dicek di <https://www.youtube.com/watch?v=BO1IhaEZ04k>

FITUR JFIDS 10

Display Lebih Lengkap



JFIDS 10 memiliki display lebih lengkap dari versi sebelumnya, tersedia tambahan display standalone ads khusus untuk iklan dan display bagasi, checkin dan boarding yang dapat menampilkan lebih banyak jadwal.

Eye Catching

JFIDS 10 memiliki tampilan yang eye catching dan pilihan tema warna display yang dapat diubah ubah oleh operator FIDS.

| KEBERANGKATAN Bandar Udara Mali Alor | | | | | |
|---|------------|-------|--------|--------|-----------------|
| Penerbangan | Tujuan | Pintu | Jadwal | Aktual | Status |
| Sriwijaya Air GJ 094 | PALEMBANG | 1 | 13:00 | | BERANGKAT |
| Lion Air JT 444 | SEMARANG | 12 | 13:00 | | BERANGKAT |
| Sriwijaya Air GJ 086 | PALEMBANG | 2 | 14:00 | | KE RUANG TUNGGU |
| Sriwijaya Air GJ 058 | PALEMBANG | 7 | 14:00 | | KE RUANG TUNGGU |
| Wings Air IW 1711 | SURABAYA | 1 | 15:00 | | KE RUANG TUNGGU |
| Lion Air JT 249 | SEMARANG | 5 | 16:00 | | TERJADWAL |
| Lion Air IN 099 | YOGYAKARTA | 9 | 17:00 | | TERJADWAL |
| Wings Air IW 1285 | SURABAYA | 11 | 19:00 | | TERJADWAL |
| Garuda Indonesia GA 066 | YOGYAKARTA | 7 | 19:30 | | TERJADWAL |
| Sriwijaya Air GJ 337 | SEMARANG | 9 | 21:00 | | TERJADWAL |
| Wings Air IW 1210 | SURABAYA | 1 | 22:00 | | TERJADWAL |
| Batik Air ID 6113 | YOGYAKARTA | 7 | 22:30 | | TERJADWAL |
| Lion Air JT 245 | SEMARANG | 3 | 23:00 | | TERJADWAL |
| Garuda Indonesia GA 270 | YOGYAKARTA | 11 | 23:00 | | TERJADWAL |
| Sriwijaya Air GJ 058 | YOGYAKARTA | 9 | 23:30 | | TERJADWAL |

| KEBERANGKATAN Bandar Udara Mali Alor | | | | | |
|---|-----------------|-------|--------|--------|-----------------|
| Penerbangan | Tujuan | Pintu | Jadwal | Aktual | Status |
| Wings Air IW 1286 | SURABAYA | 1 | 00:10 | | TERJADWAL |
| Wings Air IW 1710 | SURABAYA | 1 | 01:00 | | TERJADWAL |
| Wings Air IW 1711 | PESISIR BARAT | 2 | 02:00 | | TERJADWAL |
| Wings Air IW 1714 | BATAM DAN MEDAN | 2 | 03:00 | | TERJADWAL |
| Ga 080 | JAKARTA | 1 | 04:00 | | TERJADWAL |
| Batik air ID 6113 | YOGYAKARTA | 7 | 05:00 | | BATAL |
| Wings Air IW 1285 | BATAM | 9 | 06:00 | | TERJADWAL |
| Garuda Indonesia GA 070 | YOGYAKARTA | 8 | 07:00 | | KE RUANG TUNGGU |
| Sriwijaya Air SJ 084 | YOGYAKARTA | - | 08:00 | | NAIK PESAWAT |
| Garuda Indonesia GA 7128 | YOGYAKARTA | 5 | 09:00 | | BATAL |
| Wings Air IW 1711 | BATAM | 12 | 10:30 | | TERJADWAL |
| Batik air ID 6112 | YOGYAKARTA | 12 | 11:05 | | TERJADWAL |
| Sriwijaya Air SJ 098 | PALEMBANG | - | 12:00 | | BERANGKAT |
| Sriwijaya Air SJ 338 | PALEMBANG | - | 12:00 | | BERANGKAT |
| Lion Air JT 245 | SEMARANG | 4 | 13:00 | | BERANGKAT |

| KEBERANGKATAN Bandar Udara Mali Alor | | | | | |
|---|-----------------|-------|--------|--------|-----------------|
| Penerbangan | Tujuan | Pintu | Jadwal | Aktual | Status |
| Wings Air IW 1286 | SURABAYA | 1 | 00:10 | | TERJADWAL |
| Wings Air IW 1710 | SURABAYA | 1 | 01:00 | | TERJADWAL |
| Wings Air IW 1711 | PESISIR BARAT | 2 | 02:00 | | TERJADWAL |
| Wings Air IW 1714 | BATAM DAN MEDAN | 2 | 03:00 | | TERJADWAL |
| Ga 080 | JAKARTA | 1 | 04:00 | | TERJADWAL |
| Batik air ID 6113 | YOGYAKARTA | 7 | 05:00 | | BATAL |
| Wings Air IW 1285 | BATAM | 9 | 06:00 | | TERJADWAL |
| Ga 070 | YOGYAKARTA | 8 | 07:00 | | KE RUANG TUNGGU |
| Sriwijaya Air SJ 084 | YOGYAKARTA | - | 08:00 | | NAIK PESAWAT |
| Ga 7128 | YOGYAKARTA | 5 | 09:00 | | BATAL |
| Wings Air IW 1711 | BATAM | 12 | 10:30 | | TERJADWAL |
| Batik air ID 6112 | YOGYAKARTA | 12 | 11:05 | | TERJADWAL |
| Sriwijaya Air SJ 098 | PALEMBANG | - | 12:00 | | BERANGKAT |
| Sriwijaya Air SJ 338 | PALEMBANG | - | 12:00 | | BERANGKAT |
| Lion Air JT 245 | SEMARANG | 4 | 13:00 | | BERANGKAT |

| DEPARTURE Bandar Udara Mali Alor | | | | | |
|-------------------------------------|-------------|------|----------|--------|-----------------|
| Flight | Destination | Gate | Schedule | Actual | Status |
| Sriwijaya Air SJ 094 | PALEMBANG | 1 | 13:00 | | TAKE OFF |
| Lion Air JT 444 | SEMARANG | 12 | 13:00 | | TAKE OFF |
| Sriwijaya Air SJ 086 | PALEMBANG | 2 | 14:00 | | TO WAITING ROOM |
| Sriwijaya Air SJ 058 | PALEMBANG | 7 | 14:00 | | TO WAITING ROOM |
| Wings Air IW 1711 | SURABAYA | 1 | 15:00 | | TO WAITING ROOM |
| Lion Air JT 249 | SEMARANG | 5 | 16:00 | | SCHEDULE |
| Lion Air IN 099 | YOGYAKARTA | 9 | 17:00 | | SCHEDULE |
| Wings Air IW 1285 | SURABAYA | 11 | 19:00 | | SCHEDULE |
| Ga 068 | YOGYAKARTA | 7 | 19:30 | | SCHEDULE |
| Sriwijaya Air SJ 337 | SEMARANG | 9 | 21:00 | | SCHEDULE |
| Wings Air IW 1210 | SURABAYA | 1 | 22:00 | | SCHEDULE |
| Batik air ID 6113 | YOGYAKARTA | 7 | 22:30 | | SCHEDULE |
| Lion Air JT 245 | SEMARANG | 3 | 23:00 | | SCHEDULE |
| Ga 270 | YOGYAKARTA | 11 | 23:00 | | SCHEDULE |
| Sriwijaya Air SJ 058 | YOGYAKARTA | 9 | 23:30 | | SCHEDULE |

| CHECK-IN SUMMARY Bandar Udara Mali Alor | | | | | |
|--|-----------------|-------------|----------|--------|--------------|
| Flight | Destination | Desk | Schedule | Actual | Status |
| Wings Air IW 1286 | SURABAYA | 1,2,3,7 | 00:10 | -- | CHECKIN OPEN |
| Wings Air IW 1710 | SURABAYA | 3,4,2,1 | 01:00 | 01:00 | CHECKIN OPEN |
| Wings Air IW 1711 | PESISIR BARAT | 3,1,12,16 | 02:00 | 02:00 | CHECKIN OPEN |
| Wings Air IW 1714 | BATAM DAN MEDAN | 1,18,2,14 | 03:00 | 03:00 | CHECKIN OPEN |
| Ga 080 | JAKARTA | 1,8,4,13 | 04:00 | 04:00 | CHECKIN OPEN |
| Lion Air JT 245 | SEMARANG | 20,4,9,8 | 13:00 | -- | CHECKIN OPEN |
| Sriwijaya Air SJ 094 | PALEMBANG | 10,15,18,16 | 13:00 | -- | CHECKIN OPEN |
| Lion Air JT 444 | SEMARANG | 4,20,7,12 | 13:00 | -- | CHECKIN OPEN |
| Sriwijaya Air SJ 086 | PALEMBANG | 4,19,8,3 | 14:00 | 14:00 | CHECKIN OPEN |
| Sriwijaya Air SJ 058 | PALEMBANG | 14,16,3,20 | 14:00 | -- | CHECKIN OPEN |
| Wings Air IW 1711 | SURABAYA | 13,2,6,16 | 15:00 | -- | CHECKIN OPEN |

FITUR JFIDS 10

Eye Catching

JFIDS 10 memiliki tampilan yang eye catching dan pilihan tema warna display yang dapat diubah ubah oleh operator FIDS.

BAGGAGE DISPLAY
Bandar Udara Mali Alor **1**

Saturday, November 06 2021 - 12:43:35

Garuda Indonesia **GA 270**

JAKARTA

Garuda Indonesia **GA 076**

JAKARTA

Selamat datang di Bandar Udara Mali Alor

BAGGAGE DISPLAY
Bandar Udara Mali Alor **1**

Saturday, November 06 2021 - 20:18:53

Garuda Indonesia **GA 270**

JAKARTA

Garuda Indonesia **GA 076**

JAKARTA

Selamat datang di Bandar Udara Mali Alor

KEBERANGKATAN
Bandar Udara Mali Alor **Sabtu, 06 November 2021 - 12:33:53**

| Penerbangan | Tujuan | Pintu | Jadwal | Aktual | Status |
|-------------------------|------------|-------|--------|--------|-----------------|
| Sriwijaya Air SJ 034 | PALEMBANG | 1 | 13:00 | | KE RUANG TUNGGU |
| Lion Air JT 444 | SEMARANG | 12 | 13:00 | | KE RUANG TUNGGU |
| Sriwijaya Air SJ 058 | PALEMBANG | 2 | 14:00 | | KE RUANG TUNGGU |
| Sriwijaya Air SJ 058 | PALEMBANG | 7 | 14:00 | | KE RUANG TUNGGU |
| Wings Air WJ 1711 | SURABAYA | 1 | 15:00 | | TERJADWAL |
| Lion Air JT 249 | SEMARANG | 5 | 16:00 | | TERJADWAL |
| INAM AIR IN 099 | YOGYAKARTA | 9 | 17:00 | | TERJADWAL |
| Wings Air WJ 1285 | SURABAYA | 11 | 19:00 | | TERJADWAL |
| Garuda Indonesia GA 068 | YOGYAKARTA | 7 | 19:30 | | TERJADWAL |
| Sriwijaya Air SJ 337 | SEMARANG | 9 | 21:00 | | TERJADWAL |
| Wings Air WJ 1210 | SURABAYA | 1 | 22:00 | | TERJADWAL |
| Batik air ID 6113 | YOGYAKARTA | 7 | 22:30 | | TERJADWAL |
| Lion Air JT 249 | SEMARANG | 3 | 23:00 | | TERJADWAL |
| Garuda Indonesia GA 270 | YOGYAKARTA | 11 | 23:00 | | TERJADWAL |
| Sriwijaya Air SJ 058 | YOGYAKARTA | 9 | 23:30 | | TERJADWAL |

Selamat datang di Bandar Udara Mali Alor

Bandar Udara Mali Alor **BELT 1**

| Flight | Origin | Actual |
|-------------------------|---------|--------|
| Sriwijaya Air SJ 088 | JAKARTA | - |
| Garuda Indonesia GA 270 | JAKARTA | - |
| Garuda Indonesia GA 076 | JAKARTA | - |

Saturday, November 06 2021 - 20:18:49

1 **GA 080** **Garuda Indonesia**

JAKARTA

Gate **35 °C**

Time : **04:00** Expected : **04:00**

November 06

Selamat datang di Bandar Udara Mali Alor

JADWAL KEDATANGAN

| Penerbangan | Asal | Bagian Jadwal | Aktual | Status |
|-------------------------|------------|---------------|--------|-----------|
| Garuda Indonesia GA 880 | YOGYAKARTA | 2 | 01:00 | TERJADWAL |
| Lion Air JT 249 | JAKARTA | 8 | 01:30 | BATAL |
| Lion Air JT 249 | JAKARTA | 12 | 01:30 | MENDIRAT |
| Sriwijaya Air SJ 088 | JAKARTA | 1 | 01:25 | TERJADWAL |
| Garuda Indonesia GA 270 | JAKARTA | 1 | 02:30 | TERJADWAL |
| Garuda Indonesia GA 076 | JAKARTA | 1 | 02:30 | TERJADWAL |
| Sriwijaya Air SJ 088 | JAKARTA | 2 | 04:10 | MENDIRAT |
| Garuda Indonesia GA 076 | BATAM | 3 | 04:35 | BATAL |
| Garuda Indonesia GA 070 | JAKARTA | 12 | 06:30 | TERHINDAR |
| Lion Air JT 249 | JAKARTA | 3 | 07:20 | TERHINDAR |
| Sriwijaya Air SJ 088 | JAKARTA | 4 | 07:45 | TERJADWAL |
| Garuda Indonesia GA 880 | JAKARTA | 5 | 07:35 | TERJADWAL |
| Sriwijaya Air SJ 063 | JAKARTA | 7 | 08:45 | TERJADWAL |
| INAM AIR IN 741 | BANDUNG | 2 | 09:25 | TERJADWAL |
| Garuda Indonesia GA 072 | JAKARTA | 8 | 10:00 | TERJADWAL |
| Sriwijaya Air SJ 095 | JAKARTA | 8 | 10:25 | TERJADWAL |
| Garuda Indonesia GA 270 | BATAM | 5 | 10:45 | TERJADWAL |
| Wings Air WJ 1285 | PALEMBANG | 8 | 11:35 | TERJADWAL |
| Wings Air WJ 1210 | BANDUNG | 11 | 11:50 | TERJADWAL |
| Sriwijaya Air SJ 058 | JAKARTA | 10 | 12:30 | MENDIRAT |
| Sriwijaya Air SJ 334 | SURABAYA | 8 | 13:00 | TERJADWAL |
| Garuda Indonesia GA 074 | JAKARTA | 12 | 12:35 | TERJADWAL |
| Sriwijaya Air SJ 091 | JAKARTA | 1 | 12:10 | TERJADWAL |
| Wings Air WJ 1286 | BANDUNG | 11 | 14:20 | TERJADWAL |
| Lion Air JT 249 | JAKARTA | 12 | 15:30 | TERJADWAL |
| Sriwijaya Air SJ 233 | BATAM | 8 | 16:35 | TERJADWAL |
| Garuda Indonesia GA 070 | JAKARTA | 2 | 16:30 | TERJADWAL |
| Garuda Indonesia GA 078 | JAKARTA | 12 | 16:35 | TERJADWAL |
| Batik air ID 6113 | JAKARTA | 8 | 17:30 | TERJADWAL |
| Sriwijaya Air SJ 088 | BATAM | 8 | 17:35 | TERJADWAL |

Sabtu, 06 November 2021 - 12:26:06

2 **Check-in**

November 06

Selamat datang di Bandar Udara Mali Alor

KEBERANGKATAN
Bandar Udara Mali Alor **Sabtu, 06 November 2021**

| Penerbangan | Tujuan | Pintu | Jadwal | Aktual | Status |
|-------------------------|------------|-------|--------|--------|-----------------|
| Sriwijaya Air SJ 034 | PALEMBANG | 1 | 13:00 | | KE RUANG TUNGGU |
| Lion Air JT 444 | SEMARANG | 12 | 13:00 | | KE RUANG TUNGGU |
| Sriwijaya Air SJ 058 | PALEMBANG | 2 | 14:00 | | KE RUANG TUNGGU |
| Sriwijaya Air SJ 058 | PALEMBANG | 7 | 14:00 | | KE RUANG TUNGGU |
| Wings Air WJ 1711 | SURABAYA | 1 | 15:00 | | TERJADWAL |
| Lion Air JT 249 | SEMARANG | 5 | 16:00 | | TERJADWAL |
| INAM AIR IN 099 | YOGYAKARTA | 9 | 17:00 | | TERJADWAL |
| Wings Air WJ 1285 | SURABAYA | 11 | 19:00 | | TERJADWAL |
| Garuda Indonesia GA 068 | YOGYAKARTA | 7 | 19:30 | | TERJADWAL |
| Sriwijaya Air SJ 337 | SEMARANG | 9 | 21:00 | | TERJADWAL |
| Wings Air WJ 1210 | SURABAYA | 1 | 22:00 | | TERJADWAL |
| Batik air ID 6113 | YOGYAKARTA | 7 | 22:30 | | TERJADWAL |
| Lion Air JT 249 | SEMARANG | 3 | 23:00 | | TERJADWAL |
| Garuda Indonesia GA 270 | YOGYAKARTA | 11 | 23:00 | | TERJADWAL |
| Sriwijaya Air SJ 058 | YOGYAKARTA | 9 | 23:30 | | TERJADWAL |

Selamat datang di Bandar Udara Mali Alor

FITUR LAINYA

TAMPIL SEMPURNA DI SEMUA PERANGKAT

JFIDS 10 dapat tampil sempurna pada beragam ukuran monitor

INSTALASI MUDAH

JFIDS 10 mudah diinstall di semua perangkat server

LISENSI PENUH UNTUK 1 BANDARA

Lisensi JFIDS 10 berlaku penuh untuk 1 bandara

AMAN, STABIL DAN SUDAH TERUJI BEROPERASI DI BANYAK BANDARA

Sistem JFIDS sudah digunakan oleh banyak bandara sejak tahun 2008

DASHBOARD STATISTIK

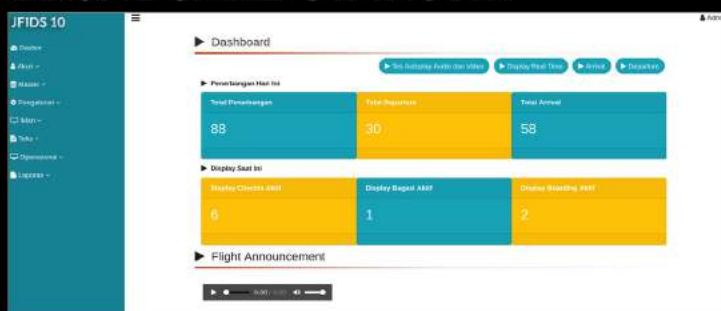

DAPAT DIINTEGRASIKAN DENGAN WEBSITE BANDARA

JFIDS 10 dapat diintegrasikan dengan website portal bandara yang kami jual terpisah, website portal bandara dapat menampilkan jadwal penerbangan setiap harinya secara online

DAPAT DIINTEGRASIKAN DENGAN SISTEM SMART AIRPORT LAIN

Jika dibutuhkan, kami juga bisa mengintegrasikan sistem JFIDS 10 dengan sistem smart airport lainya yang kami sediakan (dijual terpisah). Kami bisa menyediakan beragam sistem smart airport lainya seperti smart tenant, wayfinding, aplikasi mobile untuk pengunjung dan lain sebagainya.

ROBOTSOFT

Better Technology for a Better Life

info@robotsoft.co.id

www.robotsoft.co.id

Kami menyediakan jasa instalasi FIDS, pengadaan perangkat dan sistem FIDS untuk Bandara.

Hubungi kami : 08 222 792 7747